



PROVINCIA DI LIVORNO

SERVIZIO VIABILITA'

ORDINANZA CIRCOLAZIONE STRADALE N. 67 / 2018

OGGETTO: SP. 1 DELLE COLLINE PER PONSACCO SP. 2 DELLA CERRETA SP. 3 DEI POGGI SP. 5 DELLA VALLE BENEDETTA SP. 6 PARRANA SAN MARTINO SP. 7 PARRANA SAN GIUSTO SP. 8B DELLE CAPANNE SP. 10 TRAVERSA LIVORNESE SP. 11B DEL CHIAPPINO SP. 11BIS PER ORCIANO SP.12 DELLA GIUNCA ORDINANZA PER L ISTITUZIONE DEL SENSO UNICO ALTERNATO REGOLATO CON SEGNALETICA E CON MOVIERI E LA LIMITAZIONE DELLA CIRCOLAZIONE E DELLA VELOCITÀ A 30 KM/H LUNGO LE INTERE PERCORRENZE DELLE STRADE IN OGGETTO. LAVORI DI TAGLIO ERBA LUNGO LE BANCHINE STRADALI. DISTRETTO ZONA NORD - LIVORNO

IL RESPONSABILE DEL SERVIZIO

Lelio Franceschi, giusta nomina presidenziale n. 152 del 28/10/2016:

Richiamati:

- l'art. 109 comma 2 del D.lgs.267/2000;
- l'art. 29 dello Statuto delle Provincia di Livorno, approvato dal Consiglio Provinciale con atto n. 8 del 23 maggio 2016;

Considerate le seguenti disposizioni normative:

- l'art. 5 comma 3 del D.lgs. 30/04/1992, n. 285, "Nuovo Codice della Strada, inerente i provvedimenti per la regolamentazione della circolazione;
- l'art. 6 comma 4 del D.lgs. 30/04/1992, n. 285, "Nuovo Codice della Strada", inerente le ordinanze per la regolamentazione della circolazione fuori dei centri abitati;

Atteso che, stante tutto quanto sopra indicato, il sottoscritto titolare di P.O. risulta essere competente all'emissione dei provvedimenti per la regolamentazione della circolazione lungo le strade di competenza della Provincia di Livorno, mediante ordinanze motivate e rese note;

- Vista la necessità di procedere allo sfalcio dell'erba con proprio personale tecnico e macchine operatrici in dotazione, questa Amministrazione Provinciale emette ordinanza per l'istituzione del senso unico alternato regolato con segnaletica e con movieri e la limitazione della circolazione e della velocità a 30 km/h lungo le intere percorrenze delle seguenti strade: SP. 1 "Delle Colline per Ponsacco" SP. 2 "Della Cerreta" SP. 3 "Dei Poggi" SP. 5 "Della Valle Benedetta" SP. 6 "Parrana San Martino" SP. 7 "Parrana San Giusto" SP. 8b "Delle capanne" SP. 10 "Traversa Livornese" SP. 11b "Del Chiappino" SP. 11bis "Per Orciano" SP.12 "Della Giunca", per consentire l'esecuzione dei lavori di taglio erba lungo le banchine stradali;

Ricevute, da parte del Responsabile del Servizio Viabilità le risultanze favorevoli dell'istruttoria;

Valutata quindi favorevolmente la proposta di procedere all'emissione di una specifica ordinanza che regolamenti quanto sopra descritto;

Accertata la regolarità tecnica attestante la correttezza dell'azione amministrativa del presente atto che con la sottoscrizione viene attestata;

ORDINA

- 1) Che, lungo le intere percorrenze delle seguenti strade: SP. 1 “Delle Colline per Ponsacco” SP. 2 “Della Cerreta” SP. 3 “Dei Poggi” SP. 5 “Della Valle Benedetta” SP. 6 “Parrana San Martino” SP. 7 “Parrana San Giusto” SP. 8b “Delle capanne” SP. 10 “Traversa Livornese” SP. 11b “Del Chiappino” SP. 11bis “Per Orciano” SP.12 “Della Giunca” venga istituito il senso unico alternato regolato con segnaletica e con movieri e la limitazione della circolazione e della velocità a 30 km/h, onde consentire l’esecuzione dei lavori di taglio erba lungo le banchine stradali;
- 2) di far decorrere la presente ordinanza dalle ore 07,00 del giorno 09/05/2018 alle ore 13,00 del giorno 30/06/2018;
- 3) di porre a carico dell’Amministrazione Provinciale di Livorno la posa in opera, nonché il mantenimento di idonea segnaletica di cantiere per tutta la durata dell’installazione conforme al Nuovo Codice della Strada, al suo Regolamento di Esecuzione e di Attuazione ed al DM del 10 Luglio 2002, (GURI 26-09-2002 n. 226 Disciplinare tecnico relativo agli schemi segnaletici differenziati per categoria di strada da adottare per il segnalamento temporaneo in particolare all’allegato schema segnaletico TAV. 2;
- 4) che, copia del presente atto è inviata al Sig. Valter Matteucci, Sorvegliante Stradale del Distretto Zona Nord.

INFORMA

che avverso il presente provvedimento è ammesso il ricorso al TAR entro 60 giorni dalla data della sua pubblicazione all’Albo Pretorio della Provincia di Livorno o il ricorso straordinario al Capo dello Stato entro il termine di 120 giorni dalla stessa data;

Contro le ordinanze che dispongono o autorizzano la collocazione della segnaletica è ammesso ricorso, entro sessanta giorni e con le formalità stabilite dall’art. 74 del D.P.R. 16/12/1992, n. 495, al Ministero delle Infrastrutture e dei Trasporti;

DISPONE

l’iscrizione del presente provvedimento nel registro delle Ordinanze per la Circolazione Stradale della Provincia di Livorno, la pubblicazione all’Albo On line e nelle forme previste di legge;

Di dare atto che la presente determinazione è esecutiva dalla data di sottoscrizione.

Lì, 08/05/2018

RESPONSABILE
SERVIZIO VIABILITA'
FRANCESCHI LELIO
(Sottoscritto digitalmente ai sensi
dell'art. 21 D.L.gs n 82/2005 e s.m.i.)

PROVINCIA DI LIVORNO _____

Piazza del Municipio 4 57100 Livorno Tel. 0586.257111 Fax 0586.884057 e mail: urp@provincia.livorno.it
www.provincia.livorno.it PEC: provincia.livorno@postacert.toscana.it

Servizio Programmazione Coordinamento Amministrativo Processi Tecnici

Al Sig. Prefetto di 57100 LIVORNO	Al Comando Vigili Urbani c/o Comune di 57016 ROSIGNANO M.mo (LI)	Alla Provincia di Livorno Responsabile U.O. Programmazione Coordinamento Amministrativo Processi Tecnici (Lelio Franceschi) 57100 LIVORNO
Al Sig. Sindaco del Comune di 57016 ROSIGNANO M.mo (LI)	Al Comando Vigili Urbani c/o Comune di 57014 COLLESALVETTI (LI)	Alla Provincia di Livorno Titolare P.O. Viabilità (Dott. Ing. Massimo Canigiani) 57100 LIVORNO
Al Sig. Sindaco del Comune di 57014 COLLESALVETTI (LI)	Alla Polizia Provinciale 57100 LIVORNO	Alla Provincia di Livorno Titolare U.O. Sviluppo strategico Pianificazione T.P.L. (Dott.ssa Irene Nicotra) 57100 LIVORNO
Alla C.T.T. Company 57127 LIVORNO	Al Comando Polizia Stradale 57124 LIVORNO	Alla Provincia di Livorno Titolare U.O. Sviluppo strategico Pianificazione T.P.L. (Dott.ssa Irene Nicotra) 57100 LIVORNO
All'Automobile Club 57126 LIVORNO	Al Centro Operativo 118 57100 LIVORNO	Alla Provincia di Livorno Titolare U.O. Ufficio Stampa Silvia Motroni 57100 LIVORNO
Al Sig. Matteucci Walter Sorvegliante Stradale Distretto Zona Nord	Al Comando Provinciale Vigili del Fuoco 57100 LIVORNO	Alla Provincia di Livorno Titolare U.O. Ufficio Stampa Silvia Motroni 57100 LIVORNO
Centro Cantoniero Prov.le Loc. Crocino	Alla Stazione dei Carabinieri 57016 ROSIGNANO M.mo (LI)	Alla Provincia di Livorno U.R.P. 57100 LIVORNO
57014 COLLESALVETTI (LI)	Alla Stazione dei Carabinieri 57014 COLLESALVETTI (LI)	Alla Provincia di Livorno U.R.P. 57100 LIVORNO

ALLEGATO SCHEMA SEGNALETICO



TAVOLA 2

sistema segnaletico per cantiere mobile su strada a doppio senso di marcia con unica carreggiata <math>< 8 m</math> con senso unico alternato a vista o assistito da movieri con palette

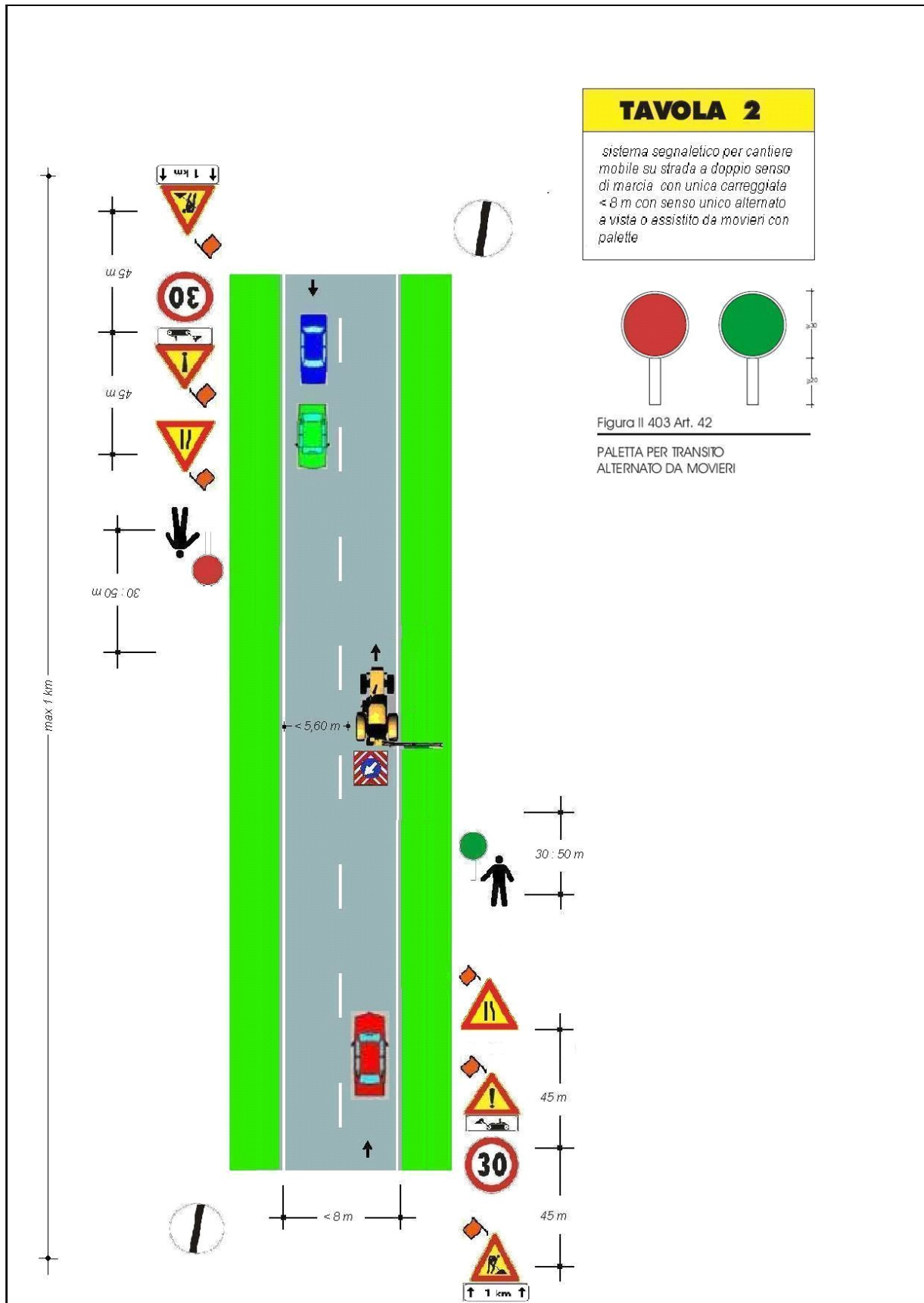
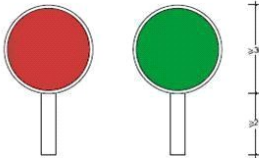

Figura II 403 Art. 42

PALETTA PER TRANSITO ALTERNATO DA MOVIERI