



PROVINCIA DI LIVORNO

SERVIZIO VIABILITA'

ORDINANZA CIRCOLAZIONE STRADALE N. 111 / 2018

OGGETTO: SP N. 9 CIRCUITO DI MONTENERO ORDINANZA PER L ISTITUZIONE DEL SENSO UNICO ALTERNATO REGOLATO CON SEGNALETICA E/O CON MOVIERI E LA LIMITAZIONE DELLA CIRCOLAZIONE E DELLA VELOCITÀ A 30 KM/H NEL TRATTO STRADALE COMPRESO TRA IL KM 1+100 E IL KM 1+200. LAVORI DI POTATURA PIANTE. DISTRETTO ZONA NORD - LIVORNO

IL RESPONSABILE DEL SERVIZIO

Lelio Franceschi, giusta nomina presidenziale decreto n. 152 del 28/10/2016:

Richiamati:

- l'art. 109 comma 2 del D.lgs.267/2000;
- l'art. 29 dello Statuto delle Provincia di Livorno, approvato dal Consiglio Provinciale con atto n. 8 del 23 maggio 2016;

Considerate le seguenti disposizioni normative:

- D.lgs. 30/04/1992 n. 285, "Nuovo Codice della Strada, ed in particolare:
 - o l'art. 5 comma 3, inerente i provvedimenti per la regolamentazione della circolazione;
 - o l'art. 6 comma 4, inerente le ordinanze per la regolamentazione della circolazione fuori dei centri abitati;
- D.P.R. 16/12/1992 n. 495 "Regolamento di esecuzione e di attuazione del Nuovo Codice della Strada"
- DM 10/07/2002 "*Disciplinare tecnico relativo agli schemi segnaletici differenziati per categoria di strada da adottare per il segnalamento temporaneo*";
- DM 04/03/2013 "*Criteri minimi per la posa , il mantenimento e la rimozione della segnaletica di delimitazione e di segnalazione delle attività lavorative che si svolgono in presenza di traffico veicolare*";

Atteso che, stante tutto quanto sopra indicato, il sottoscritto titolare di P.O. risulta essere competente all'emissione dei provvedimenti per la regolamentazione della circolazione lungo le strade di competenza della Provincia di Livorno, mediante ordinanze motivate e rese note;

- Vista la necessità di procedere alla potatura piante con proprio personale tecnico e macchine operatrici in dotazione, questa Amministrazione Provinciale emette ordinanza per l'istituzione del senso unico alternato regolato con segnaletica e/o con movieri e la limitazione della circolazione e della velocità a 30 km/h lungo la SP n. 9 "Circuito di Montenero" nel tratto stradale compreso tra il km 1+100 e il km 1+200, per consentire l'esecuzione dei lavori di potatura piante;

Ricevute, da parte del da parte del Responsabile del Servizio Viabilità le risultanze favorevoli dell'istruttoria;

Valutata quindi favorevolmente la proposta di procedere all'emissione di una specifica ordinanza che regolamenti quanto sopra descritto;

Accertata la regolarità tecnica attestante la correttezza dell'azione amministrativa del presente atto che con la sottoscrizione viene attestata;

ORDINA

- 1) Che, nel tratto stradale compreso tra il km 1+100 e il km 1+200 della SP n. 9 “Circuito di Montenero” venga istituito il senso unico alternato regolato con segnaletica e/o con movieri e la limitazione della circolazione e della velocità a 30 km/h, onde consentire l’esecuzione dei lavori di potatura piante;
- 2) di far decorrere la presente ordinanza dalle ore 07,30 del giorno 09/08/2018 alle ore 12,30 del giorno 11/08/2018 e comunque fino al termine dei lavori;
- 3) di porre a carico dell’Amministrazione Provinciale di Livorno, ai sensi dell’art 21 del *Nuovo Codice della Strada* e degli artt. da 30 a 43 del *Regolamento Attuativo*, la posa in opera, per tutta la durata delle lavorazioni, di idonea segnaletica temporanea di cantiere conforme ai *Principi generali del segnalamento temporaneo* ed alle *Regole generali di impianto della segnaletica* dettate dal DM 10/07/2002 “*Disciplinare tecnico relativo agli schemi segnaletici differenziati per categoria di strada da adottare per il segnalamento temporaneo*” e dal DM 04/03/2013 “*Criteri minimi per la posa , il mantenimento e la rimozione della segnaletica di delimitazione e di segnalazione delle attività lavorative che si svolgono in presenza di traffico veicolare*”, facendo particolare riferimento all’allegato schema segnaletico di *Cantiere Mobile* (TAV. 2 – *Sistema segnaletico per cantiere mobile su strada a doppio senso di marcia con unica carreggiata di larghezza inferiore a 8 mt*) redatto a titolo esplicativo dall’Ufficio Strade in coerenza con la normativa citata;
- 4) In particolare all’allegato schema segnaletico (TAV. 2) previsto nelle more del Disciplinare Tecnico in fase di approvazione da parte di questa Amministrazione Provinciale di Livorno;
- 5) che, copia del presente atto è inviata al Sig. Valter Matteucci, Sorvegliante Stradale del Distretto Zona Nord.

INFORMA

che avverso il presente provvedimento è ammesso il ricorso al TAR entro 60 giorni dalla data della sua pubblicazione all’Albo Pretorio della Provincia di Livorno o il ricorso straordinario al Capo dello Stato entro il termine di 120 giorni dalla stessa data;

Contro le ordinanze che dispongono o autorizzano la collocazione della segnaletica è ammesso ricorso, entro sessanta giorni e con le formalità stabilite dall’art. 74 del D.P.R. 16/12/1992, n. 495, al Ministero delle Infrastrutture e dei Trasporti;

DISPONE

l’iscrizione del presente provvedimento nel registro delle Ordinanze per la Circolazione Stradale della Provincia di Livorno, la pubblicazione all’Albo On line e nelle forme previste di legge.

Di dare atto che la presente determinazione è esecutiva dalla data di sottoscrizione.

Lì, 07/08/2018

RESPONSABILE
SERVIZIO VIABILITA'
FRANCESCHI LELIO
(Sottoscritto digitalmente ai sensi
dell'art. 21 D.L.gs n 82/2005 e s.m.i.)



PROVINCIA DI LIVORNO_____

Piazza del Municipio 4 57100 Livorno Tel. 0586.257111 Fax 0586.884057 e mail: urp@provincia.livorno.it
www.provincia.livorno.itPEC: provincia.livorno@postacert.toscana.it

Servizio Programmazione Coordinamento Amministrativo Processi Tecnici

Al Sig. Prefetto di	Al Comando Vigili Urbani	Alla Provincia di Livorno
57100 LIVORNO	c/o Comune di	Responsabile del Servizio
Al Sig. Sindaco del Comune di	57100 LIVORNO	Programmazione Coordinamento
57100 LIVORNO	Al Comando Provinciale	Amministrativo Processi Tecnici
Alla C.T.T. Company	Vigili del Fuoco	Lelio Franceschi
57127 LIVORNO	57100 LIVORNO	57100 LIVORNO
All'Automobile Club	Alla Polizia Provinciale	Alla Provincia di Livorno
57126 LIVORNO	57100 LIVORNO	Titolare P.O. Viabilità
Al Sig. Matteucci Walter	Al Comando Polizia Stradale	Dott. Ing. Massimo Canigiani
Sorvegliante Stradale	57124 LIVORNO	57100 LIVORNO
Distretto Zona Nord	Al Centro Operativo 118	Alla Provincia di Livorno
Centro Cantoniero Prov.le	57100 LIVORNO	Titolare U.O. Ufficio Stampa
Loc. Crocino		Silvia Motroni
57014 COLLESALVETTI (LI)		57100 LIVORNO
Al Comando Compagnia		Alla Provincia di Livorno
dei Carabinieri		U.R.P.
57127 LIVORNO		57100 LIVORNO

ALLEGATO SCHEMA SEGNALETICO

TAVOLA 2

sistema segnaletico per cantiere mobile su strada a doppio senso di marcia con unica carreggiata < 8 m con senso unico alternato a vista o assistito da movieri con palette

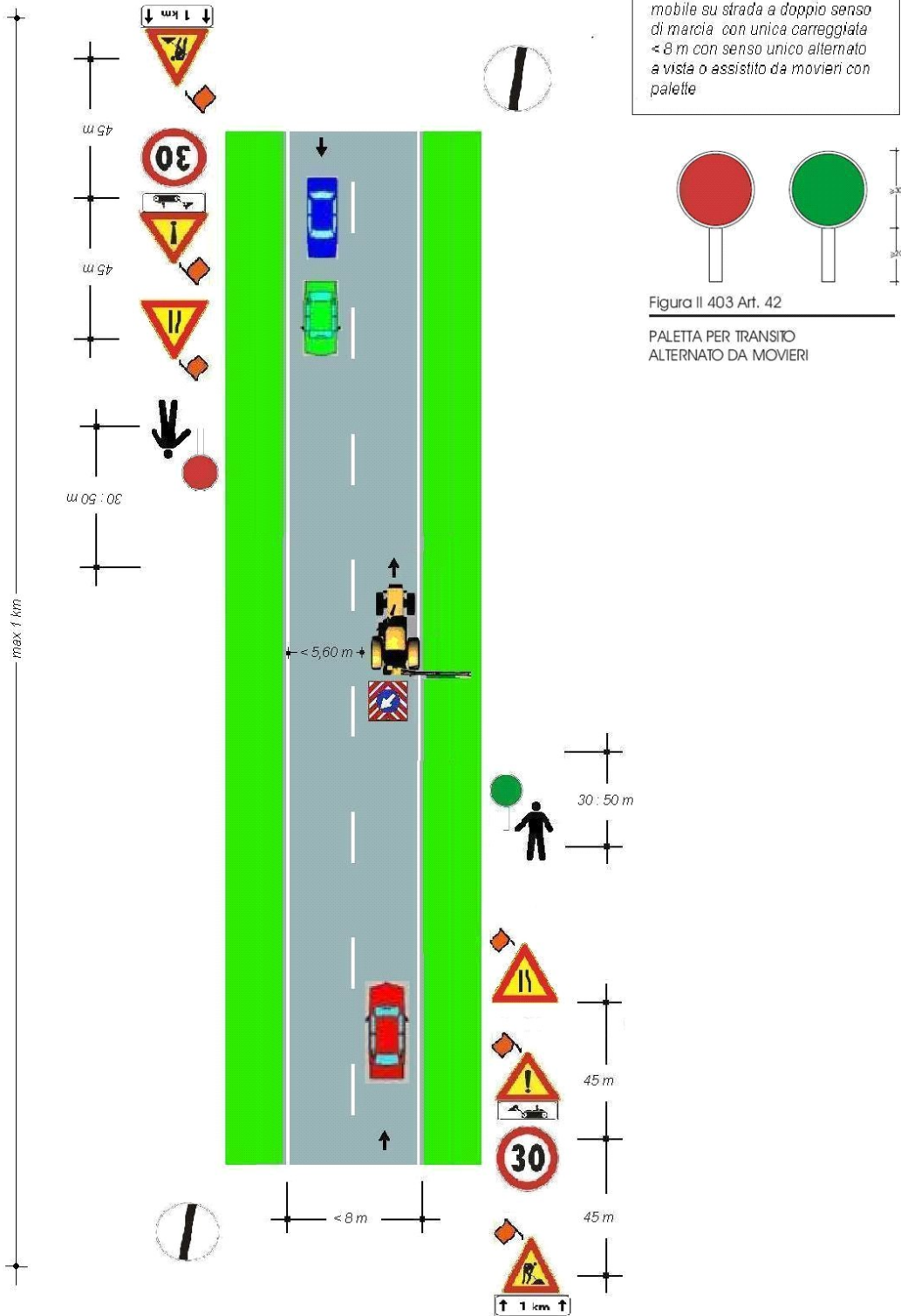

Figura II 403 Art. 42

PALETTA PER TRANSITO ALTERNATO DA MOVIERI