



PROVINCIA DI LIVORNO

SERVIZIO VIABILITA'

ORDINANZA CIRCOLAZIONE STRADALE N. 141 / 2017

OGGETTO: SP 14 DEL PARATINO SP 16A BIBBONA_V.LE S. GUIDO SP 16B V.LE S.GUIDO_SP329 SP 21 CAFAGGIO_RIOTORTO ORDINANZA PER L'ISTITUZIONE DEL SENSO UNICO ALTERNATO REGOLATO CON SEGNALETICA E CON MOVIERI E LA LIMITAZIONE DELLA CIRCOLAZIONE E DELLA VELOCITÀ A 30 KM/H LUNGO LE INTERE PERCORRENZE DELLE STRADE IN OGGETTO. LAVORI DI SFALCIO ERBA LUNGO LE BANCHINE STRADALI. DISTRETTO ZONA SUD - PIOMBINO

IL RESPONSABILE DEL SERVIZIO

Lelio Franceschi, giusta nomina presidenziale decreto n. 152 del 28/10/2016:

Richiamati:

- l'art. 109 comma 2 del D.lgs.267/2000;
- l'art. 29 dello Statuto delle Provincia di Livorno, approvato dal Consiglio Provinciale con atto n. 8 del 23 maggio 2016;

Considerate le seguenti disposizioni normative:

- l'art. 5 comma 3 del D.lgs. 30/04/1992, n. 285, "Nuovo Codice della Strada, inerente i provvedimenti per la regolamentazione della circolazione;
- l'art. 6 comma 4 del D.lgs. 30/04/1992, n. 285, "Nuovo Codice della Strada", inerente le ordinanze per la regolamentazione della circolazione fuori dei centri abitati;

Atteso che, stante tutto quanto sopra indicato, il sottoscritto titolare di P.O. risulta essere competente all'emissione dei provvedimenti per la regolamentazione della circolazione lungo le strade di competenza della Provincia di Livorno, mediante ordinanze motivate e rese note;

- Vista la necessità di procedere allo sfalcio dell'erba con proprio personale tecnico e macchine operatrici in dotazione, questa Amministrazione Provinciale emette ordinanza per l'istituzione del senso unico alternato regolato con segnaletica e con movieri e la limitazione della circolazione e della velocità a 30 km/h lungo le intere percorrenze delle seguenti strade: SP 14 Del Paratino SP 16a Bibbona_V.le S. Guido SP 16b V.le S.Guido_SP329 SP 21 Cafaggio_Riotorto, per consentire l'esecuzione dei lavori di sfalcio erba lungo le banchine stradali;

Ricevute, da parte del Responsabile del Servizio Viabilità le risultanze favorevoli dell'istruttoria;

Valutata quindi favorevolmente la proposta di procedere all'emissione di una specifica ordinanza che regolamenti quanto sopra descritto;

Accertata la regolarità tecnica attestante la correttezza dell'azione amministrativa del presente atto che con la sottoscrizione viene attestata;

ORDINA

- 1) Che, lungo le intere percorrenze delle seguenti strade: SP 14 Del Paratino SP 16a Bibbona_V.le S. Guido SP 16b V.le S.Guido_SP329 SP 21 Cafaggio_Riotorto venga istituito il senso unico alternato regolato con segnaletica e con movieri e la limitazione della circolazione e della velocità a 30 km/h, onde consentire l'esecuzione dei lavori di sfalcio erba lungo le banchine stradali;
- 2) di far decorrere la presente ordinanza dalle ore 08,00 del giorno 09/10/2017 alle ore 13,00 del giorno 07/12/2017;
- 3) di porre a carico dell'Amministrazione Provinciale di Livorno la posa in opera, nonché il mantenimento di idonea segnaletica di cantiere per tutta la durata dell'installazione conforme al Nuovo Codice della Strada, al suo Regolamento di Esecuzione e di Attuazione ed al DM del 10 Luglio 2002, (GURI 26-09-2002 n. 226 Disciplinare tecnico relativo agli schemi segnaletici differenziati per categoria di strada da adottare per il segnalamento temporaneo in particolare all'allegato schema segnaletico TAV. 2;
- 4) che, copia del presente atto è inviata al Geom. Ranieri Gracci, Sorvegliante Stradale del Distretto Zona Sud.

INFORMA

che avverso il presente provvedimento è ammesso il ricorso al TAR entro 60 giorni dalla data della sua pubblicazione all'Albo Pretorio della Provincia di Livorno o il ricorso straordinario al Capo dello Stato entro il termine di 120 giorni dalla stessa data;

Contro le ordinanze che dispongono o autorizzano la collocazione della segnaletica è ammesso ricorso, entro sessanta giorni e con le formalità stabilite dall'art. 74 del D.P.R. 16/12/1992, n. 495, al Ministero delle Infrastrutture e dei Trasporti;

DISPONE

l'iscrizione del presente provvedimento nel registro delle Ordinanze per la Circolazione Stradale della Provincia di Livorno, la pubblicazione all'Albo On line e nelle forme previste di legge.

Di dare atto che la presente determinazione è esecutiva dalla data di sottoscrizione.

Lì, 05/10/2017

RESPONSABILE
SERVIZIO VIABILITA'
FRANCESCHI LELIO
(Sottoscritto digitalmente ai sensi
dell'art. 21 D.L.gs n 82/2005 e s.m.i.)



PROVINCIA DI LIVORNO _____

Piazza del Municipio 4 57100 Livorno Tel. 0586.257111 Fax 0586.884057 e mail: urp@provincia.livorno.it
www.provincia.livorno.it PEC: provincia.livorno@postacert.toscana.it

Servizio Programmazione Coordinamento Amministrativo Processi Tecnici

Al Sig. Prefetto di 57100 LIVORNO	Al Comando Vigili Urbani c/o Comune di 57023 CECINA (LI)	Alla Provincia di Livorno Responsabile U.O. Programmazione Coordinamento Amministrativo Processi Tecnici
Al Sig. Sindaco del Comune di 57023 CECINA (LI)	Al Comando Vigili Urbani c/o Comune di 57022 CASTAGNETO C.cci (LI)	(Lelio Franceschi) 57100 LIVORNO
Al Sig. Sindaco del Comune di 57022 CASTAGNETO C.cci (LI)	Al Comando Vigili Urbani c/o Comune di 57022 CASTAGNETO C.cci (LI)	Alla Provincia di Livorno
Al Sig. Sindaco del Comune di 57020 BIBBONA (LI)	Al Comando Vigili Urbani c/o Comune di 57020 BIBBONA (LI)	Titolare P.O. Viabilità (Dott. Ing. Massimo Canigiani) 57100 LIVORNO
Al Sig. Sindaco del Comune di 57021 CAMPIGLIA M.MA (LI)	Al Comando Vigili Urbani c/o Comune di 57021 CAMPIGLIA M.MA (LI)	Alla Provincia di Livorno Titolare U.O.
Alla C.T.T. Company 57127 LIVORNO	Al Comando Polizia Stradale 57100 LIVORNO	Sviluppo strategico Pianificazione T.P.L.
Alla TIEMMESPA. 57025 PIOMBINO (LI)	Al Comando Polizia Stradale 57124 LIVORNO	(Dott.ssa Irene Nicotra) 57100 LIVORNO
All'Automobile Club 57126 LIVORNO	Al Centro Operativo 118 57100 LIVORNO	Alla Provincia di Livorno Titolare U.O. Ufficio Stampa
Al Geom. Ranieri Gracci Sorvegliante stradale Distretto Zona Sud Centro cantoniero Prov.le Loc. Bellavista 57020 BIBBONA (LI)	Al Comando Provinciale Vigili del Fuoco 57100 LIVORNO	Silvia Motroni 57100 LIVORNO
Alla Stazione dei Carabinieri 57021 CAMPIGLIA M.MA (LI)	Alla Stazione dei Carabinieri 57022 CASTAGNETO C.cci (LI)	Alla Provincia di Livorno
Al Comando Compagnia dei Carabinieri 57023 CECINA (LI)	Alla Stazione dei Carabinieri 57020 BIBBONA (LI)	U.R.P. 57100 LIVORNO

ALLEGATO SCHEMA SEGNALETICO

TAVOLA 2

sistema segnaletico per cantiere mobile su strada a doppio senso di marcia con unica carreggiata < 8 m con senso unico alternato a vista o assistito da movieri con palette

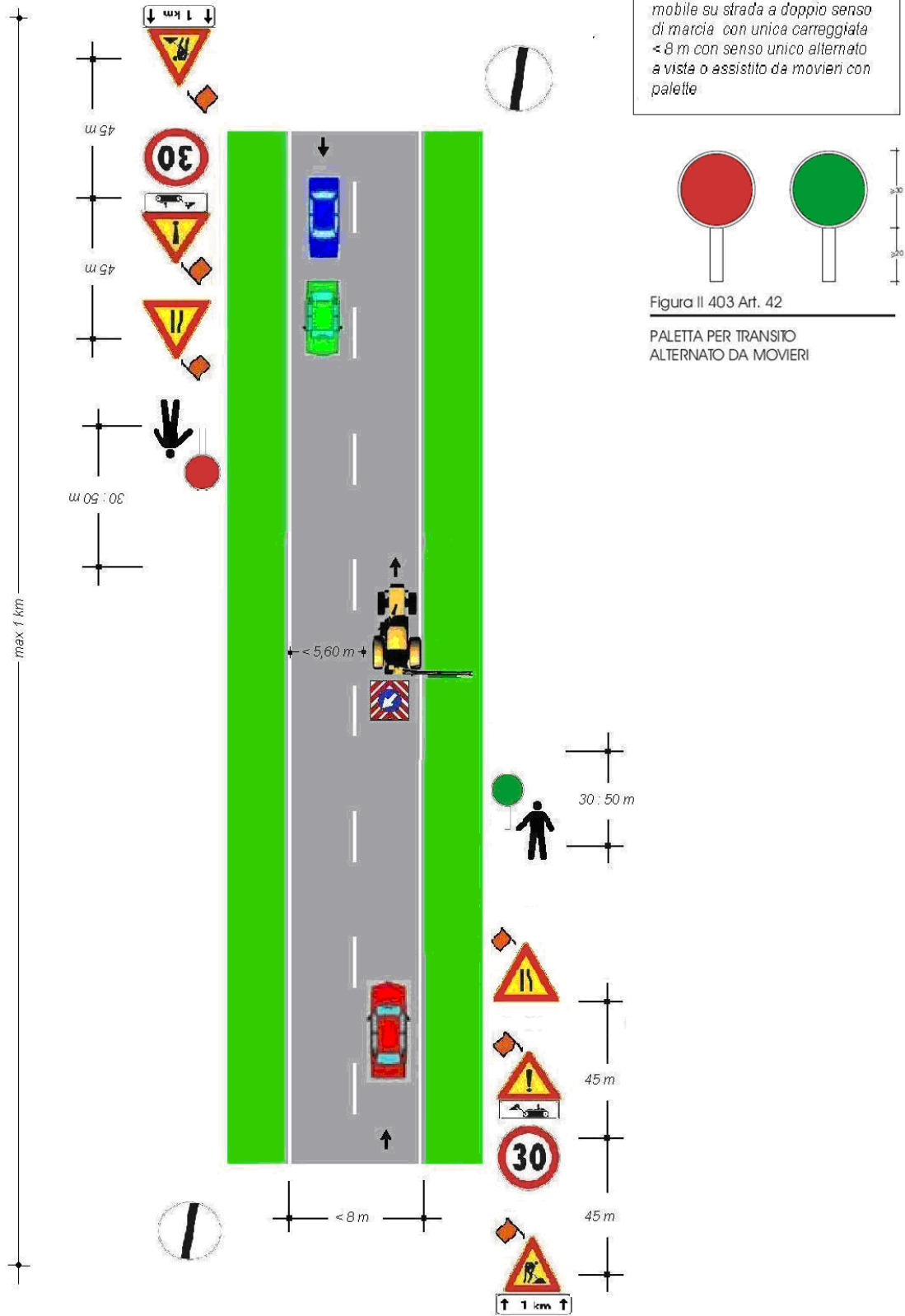

Figura II 403 Art. 42

PALETTA PER TRANSITO ALTERNATO DA MOVIERI